ADJOUA ELISABETH BROU EPSE YAPOGA, Maître-assistant

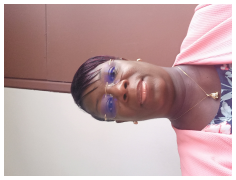

Email	brouelisabeth62@yahoo.fr
Contact	0173645252
Unité de recherche	Patrimoine, Archeologie, Littératures et traditions orales, Culture, Histoire et IDentités (PAMELCHID)

Ancienne étudiante de L´Université Félix Houphouët Boigny Abidjan ?2000-2017?,
Docteur en Civilisation Espagnole ?2018?, en Société et Cultures de l´Espagne Contemporaine, Université Félix Houphouët Boigny.
Assistante au département d´Études Hispaniques et Lusophones ?2019?-2022?, Université Félix Houphouët Boigny.
Maitre-Assistante á l'Université Félix Houphouët Boigny ?2023?
Spécialiste en genre et violence de genre de "Instituto Superior de Formación Apertura Pscicológica ?ISFAP?¨ á Madrid-ESPAGNE, ?2024?
Membre du laboratoire LITEC de l'UFR LLC et de l´ED SCALL. ?UFHB?Membre du groupe de recherche GRELAT et de POCLANDE.

Choix de publications

CHOIX ARTICLES PARMI LES PLUS RECENTS

- Cahiers Africains de Rhétorique, 2025, Vol 4, n°1, pp.482-499, La gestion des rumeurs en Espagne et en Côte d'Ivoire : Cas de Grenade et d'Abidjan
- Djiboul, Septembre 2022, numéro 5, p. 270-279., LA PLACE DE LA FEMME DANS LA SOCIÉTÉ ESPAGNOLE, DU FRANQUISME À NOS JOURS
- Akounda, Septembre 2025, numéro spécial, p. 25-38., L 'usage des nouvelles technologies dans la promotion des langues africaines

OUVRAGES EN PREPARATION

- Article d´Ouvrage collectif. LA ENSEÑANZA DEL ESPAÑOL Y EL EMPLEO EN ÁFRICA FRANCÓFONA: INTEGRACIÓN Y USO DEL ENFOQUE AICLE Y MATERIALES DIGITALES

Conférences & webinaires

- DE LA RÉFLEXION A L'ACTION : RÉFLECHIR POUR DEVENIR UN HÉRO

Administration

- Responsable de niveau Licence 3, Membre du comité d´élaboration des notes et P.V.